מגמת אמנות מקיף י' ראשל"צ

מעצבים את המחר

קריית חינוך שש-שנתית ע"ש אלברט אינשטיין

מקיף י' - ראשון לציון

מוסד: 441758

הסדנא לאמנות רמת-אליהו

מגמת האמנות פרי שיתוף פעולה בין:
קריית החינוך השש-שנתית על שם אלברט איינשטיין- מקיף י'
והסדנא לאמנות, רמת אליהו .

מגמת אמנות

קריית חינוך שש-שנתית ע"ש אלברט אינשטיין

סגל המגמה:
יוליה רבסקי, רכזת המגמה
דיה בלזר רוזנבלום, מורה במגמה ובסדנא לאמנות, רמת אליהו

מגמת אמנות חזותית

מגמת האמנות החזותית מיועדת לתלמידים סקרניים, המתעניינים בתחום האמנות, בעלי יכולת חשיבה והעמקה וכישרון הבעה בתחומים שונים של יצירה חזותית.

תכנית הלימודים כוללת: ציור, רישום, פיסול, צילום סטילס, וידאו-ארט, תולדות האמנות, תיאוריה, אוצרות וביקורת, והנחייה אישית.

הלימודים העיוניים כוללים שיעורים בתולדות האמנות, בדגש על תקופה היסטורית נבחרת, אמנות מודרנית, פוסט-מודרנית ועכשווית. התלמידים נחשפים ליסודות אמנות מסורתית ולשיח האמנותי העכשווי.

תלמידי יב' עובדים לקראת פרויקט הגמר בסדנא לאמנות רמת אליהו

מאיה גדש, עבודה בתהליך

גל אורן, עבודה בתהליך

רישום טבע דומם בשחור לבן

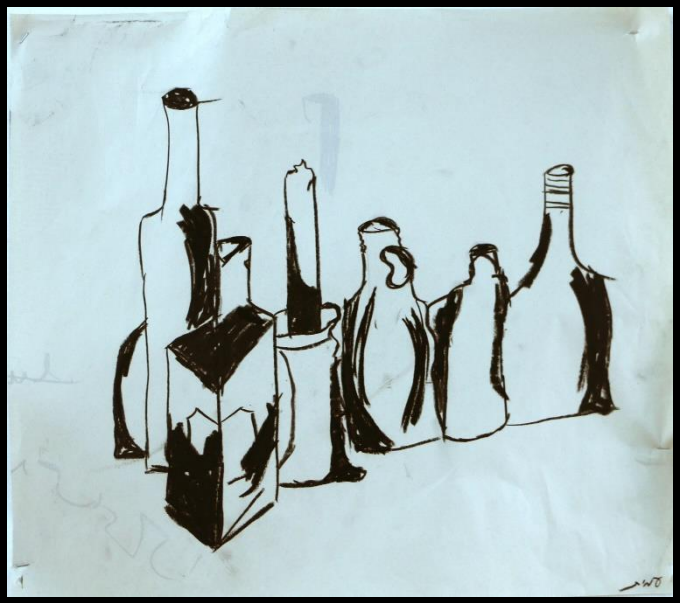

שכבה י'

תרגיל בנושא "יציאה מהמסגרת"

שכבה י'

תרגיל "קולאג'"

ללא כותרת, חן אברג'יל

ללא כותרת, נוי ברוך

ציור דיוקנאות

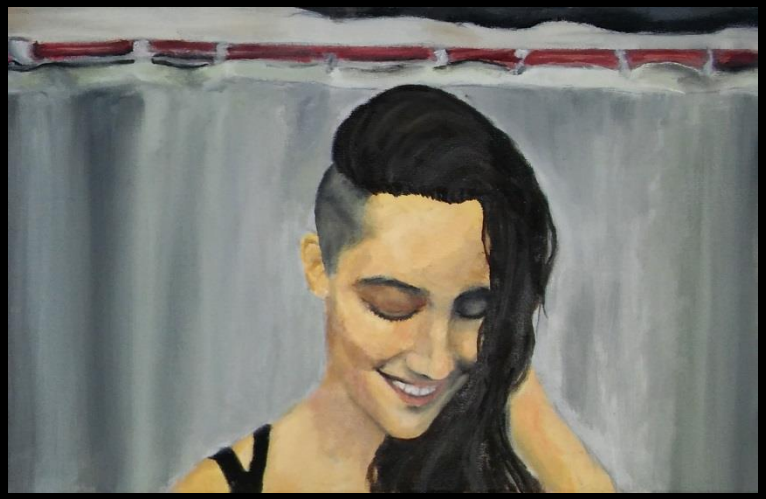

אורי לוי

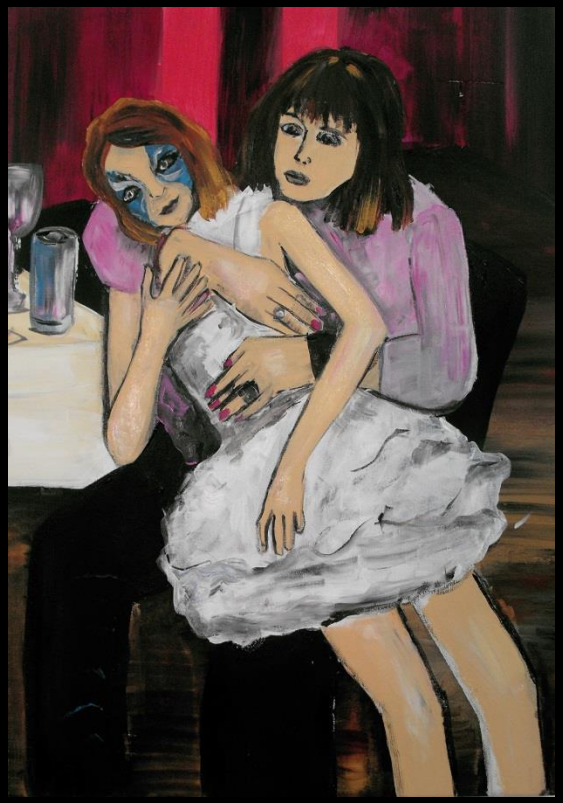

לי מלקה

גל אורן

דור ברנדשפיגל

ציור בצבעי אקריליק

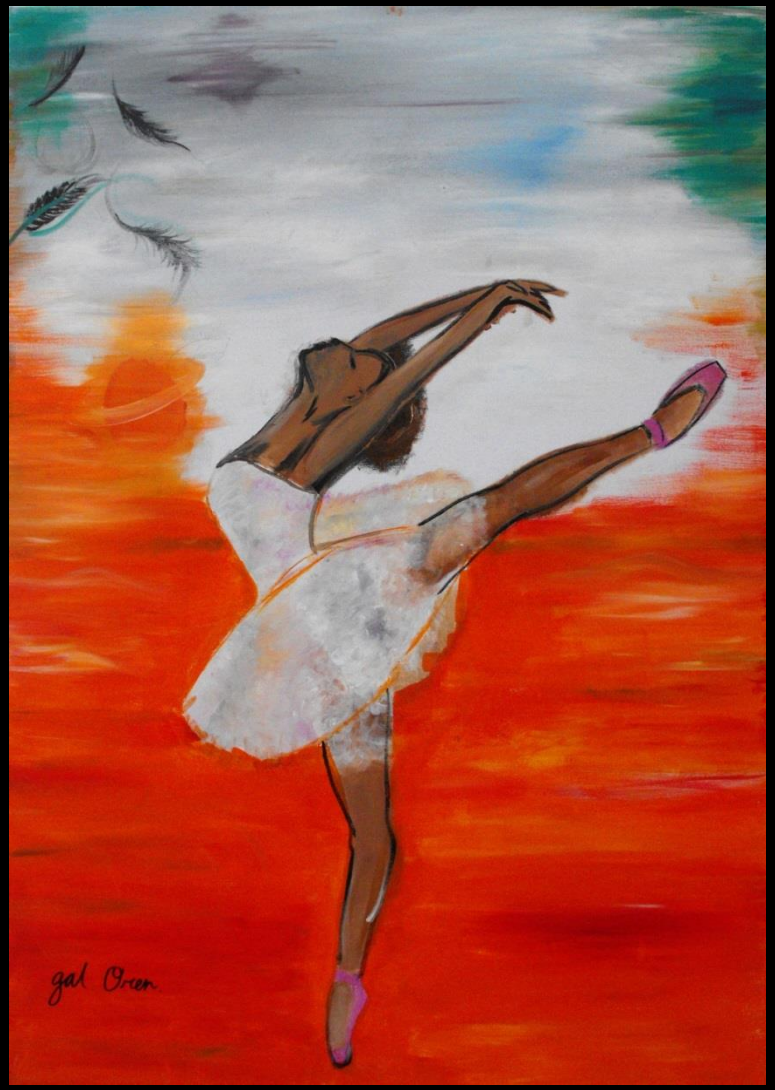

הריקוד, גל אורן

ארט פופ, ברנדשפיגל דור

תרגיל "דיוקן של חיה"

ברנדשפיגל דור, "הזבוב"

עדי שליט

נוי ברוך, "ינשוף"

לי מלכה, "הנמראק"

ציור בנושא אישי

שיר לוי

מחמד אבו עמארה

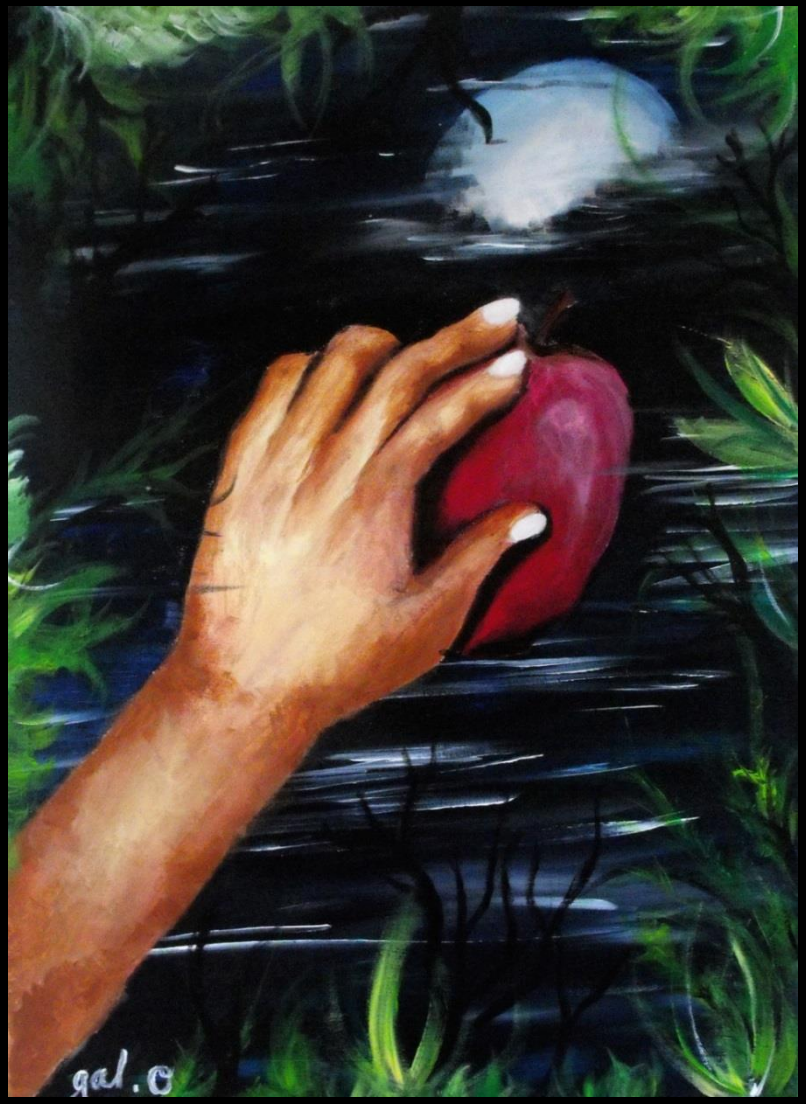

גל אורן

תרגיל "מחווה לאמן": ציטוט אמנותי בעיבוד פוטושופ.
בהנחיית האמן שמחה טלליבסקי

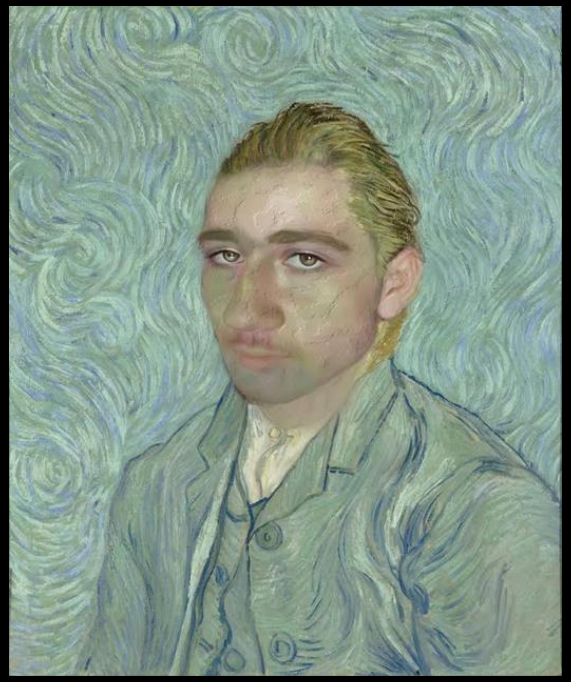

שכבה יא'

Work in progress- פיסול מהתבוננות- יצירת תבנית-יציקת פוזיטיב

חומרי יציקה שונים בתכנון: שוקולד בצבעים, קריסטלים, סיליקון, שעווה, גבס, מסטיקים

תרגיל מודל מצולם

חן אברגיל, כיתה יב'

תרגיל מקט

גל אורן, כיתה יב'

מאיה גדש, כיתה יב'

יציקות גבס "מודל אדריכלי" בסדנה לאמנות עם האמניות לוסיאנה קפלון ודיה בלזר

תרגיל עיבוד בובות ראווה

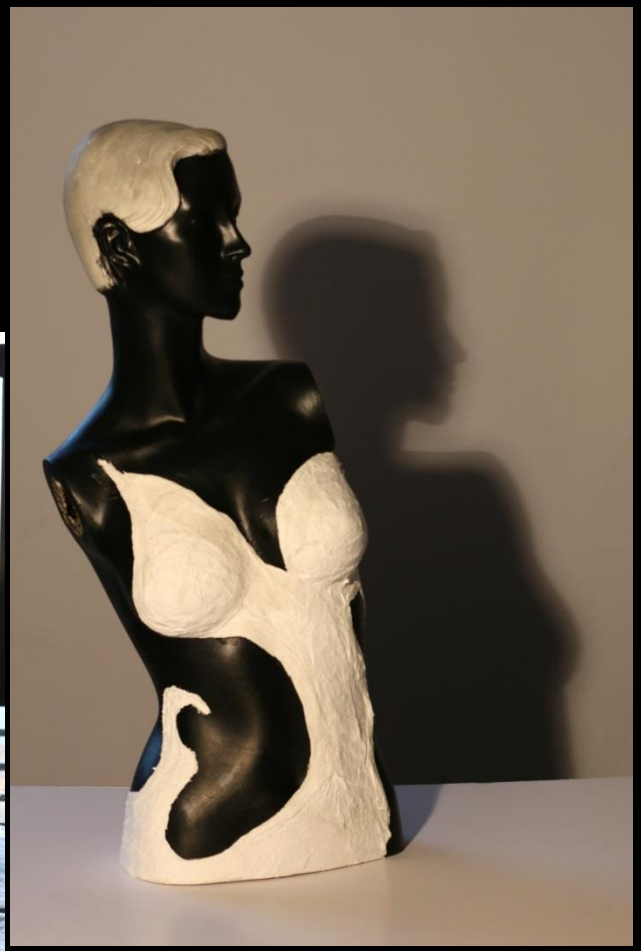

ליאור דנונו, כיתה יא'

חלק משמעותי בתרגיל הזה עסק בתצוגת הפסלים. התלמידה כאן, שיר, השתמשה בסלו טייפ תעשייתי, בהשראת האמן תומאס הירשהורן, על מנת להעמיד את הבובה על רגליה השבורות בכוונה.

שיר לביא, כיתה יא'

ביצירה זו התלמידות, תמר ואביניש, השתמשו בנתוני החלל של כיתת הסדנה והשתילו את הבובה מאחורי חלון, ובכך ביצעו מהלך של הפוך על הפוך- הבובה הלבנה הפכה לכהת-עור, ובמקום להיות ניצבת בתוך החדר ופונה החוצה, היא ניצבת בחוץ, כתלויה באוויר, ופונה פנימה.

תמר נגוסה ואביניש
טרקן, כיתה יא'

צילומי "שטח": סיור לילי במתחם סינמה סיטי לצילום התרחשות אורבנית.
בהנחיית האמן שמחה טלליבסקי

שיעור עריכת וידאו בחדר מחשבים, הסדנה לאמנות רמת אליהו

סדנת "שירה DADA-יסטית" בסדנה לאמנות רמת אליהו עם האמנים בוריס קרביץ ודיה בלזר

מפגש עם אמן גיל יפמן בסדנא לאמנות רמת אליהו ופעילות לקראת תערוכתו

ביקור בגלריית המדרשה לאמנות, תל אביב

ביקור במוזיאון הקומיקס חולון

ביקור במחלקה לאמנות של אקדמיה שנקר

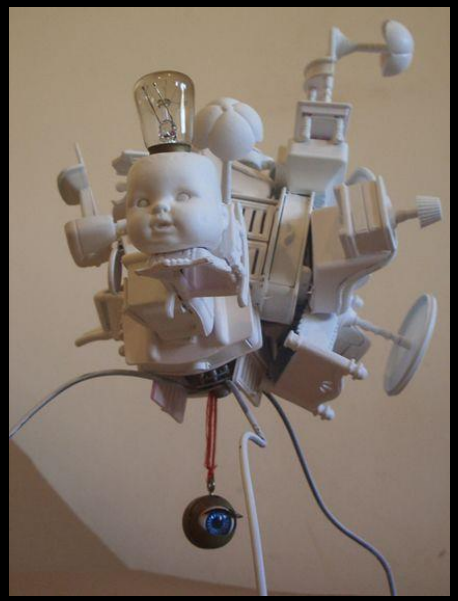

מפגש עם אמן גל וינשטיין

מפגש עם סטודנטים

ביקור ופעילות במוזיאון פתח תקוה לאמנות עכשווית

ביקור תלמידי מגמת האמנות בתערוכה של אמנים מקומיים בבניין עיריית ראשון לציון

ביקור במוזיאון תל אביב לאמנות
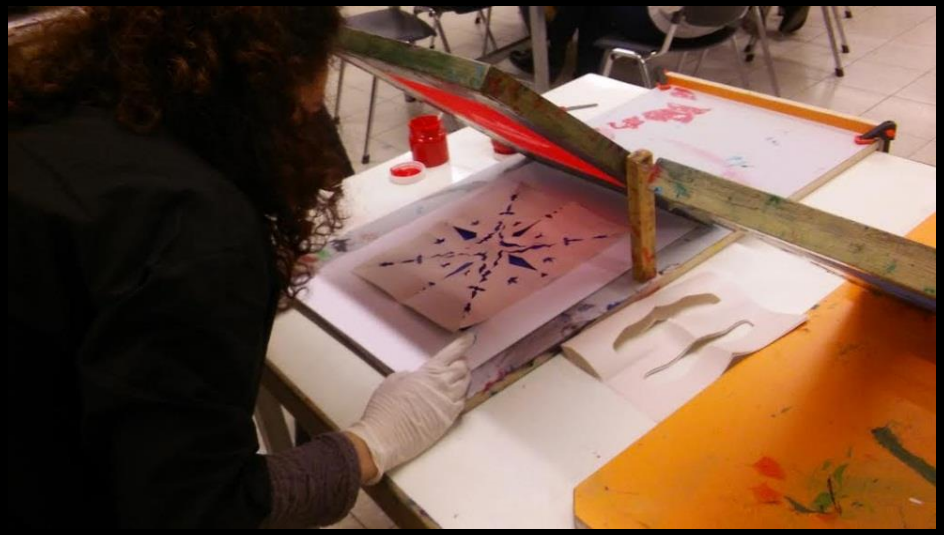
סדנת הדפס רשת במוזיאון תל אביב לאמנות